



1628, RUE ROYALE
TROIS-RIVIÈRES (QUÉBEC) G9A 4K3
TÉLÉPHONE: 819-375-6315
TÉLÉCOPIEUR: 819-375-9740
web: www.sigtr.com

DOSSIER: Dépanneur Sarana inc.

N/Dossier: 14826-AM

MANDAT: Inventaire et évaluation

ADRESSE: 157, rue Sainte-Catherine, Longueuil (Québec)

LOCALISATION DES BIENS: Idem

MODE D'ÉVALUATION: Valeur marchande

DATE: 30 avril 2026, 10h00

LOT 1

E) Équipement

LOT	DESCRIPTION	QTE	VALEUR UNITAIRE	TOTAL
1E-001	<p>DÉPANNEUR</p> <p>Unité de réfrigération comprenant:</p> <ul style="list-style-type: none"> * 1 section de 5 portes de service vitrées, marque CDS, modèle LC2373-5LSMB, # de série 575456 * 1 porte d'accès vitrée, marque CDS, modèle LC3081-1LSMB, # de série 575456 * 1 évaporateur 3 ventilateurs, marque KeepRite, modèle KLP317MAS1B, # de série 189353152 * 1 compresseur externe, marque Tecumseh, modèle AWG4524EXNXM, # de série 0D0M163002 * 1 ensemble d'étagères. <p><i>Photos 1 à 3</i></p>	1		

Suite lot 1E page 2

LOT	DESCRIPTION	QTE	VALEUR UNITAIRE	TOTAL
1E-002	Réfrigérateur 2 portes vitrées, sans marque apparente, modèle GD-2-53NRJ, sans # de série apparent. <i>Photo 4</i>	1		
1E-003	Réfrigérateur 2 portes vitrées, sans marque apparente, modèle CSD-800, sans # de série 800WAA20160314005. <i>Photo 4</i>	1		
1E-004	Réfrigérateur ouvert 4', marque Coldco, modèle OM-48, # de série ST1290319050009. <i>Photo 5</i>	1		
1E-005	Congélateur horizontal 1 porte vitrée, marque Omcan, modèle XS-160YX, # de série 31455. <i>Photo 6</i>	1		
1E-006	Machine à maïs soufflé, marque Gold Medal, modèle 2404, # de série FNP-03110. <i>Photo 6</i>	1		
1E-007	Congélateur horizontal 40", marque Danby, modèle DCF070A1WDB, # de série 0114040101583. <i>Photo 7</i>	1		

Suite lot 1E page 3

LOT	DESCRIPTION	QTE	VALEUR UNITAIRE	TOTAL
1E-008	<p>Système de caisse informatisé comprenant:</p> <ul style="list-style-type: none"> * 1 écran tactile tout-en-un, marque Partner, modèle G5-1-E, # de série A80G24500432 * 1 imprimante à facturation, marque Epson, modèle M267D, # de série X7AT410727 * 1 lecteur optique, marque Datalogic, modèle QBT2500 * 1 tiroir-caisse en métal. <p><i>Photo 8</i></p>	1		
1E-009	<p>Système de caisse comprenant:</p> <ul style="list-style-type: none"> * 1 caisse enregistreuse, marque Sam4S, modèle SPS-530FT, # de série 1102550364 * 1 lecteur optique, marque Fusion, modèle MS3780 * 1 tiroir-caisse en métal. <p><i>Photo 9</i></p>	1		
1E-010	<p>Système de surveillance comprenant:</p> <ul style="list-style-type: none"> * 1 enregistreur, sans marque apparente, modèle XV51A04H-I-1T * 1 enregistreur, sans marque apparente, modèle XV51A08H-I-1T * 1 écran plat 17", marque Acer * 1 écran plat 17", marque Philips * 1 ensemble de caméras. <p><i>Photos 10 et 11</i></p>	1		

Suite lot 1E page 4

LOT	DESCRIPTION	QTE	VALEUR UNITAIRE	TOTAL
1E-011	Lot d'équipement divers comprenant: * 1 téléviseur 24", marque AOC, sans modèle apparent * 1 enseigne lumineuse identifiée "Ouvert", marque Newon, modèle 6116 * 1 déshumidificateur, marque Garrison, modèle 043-6116-6 * 1 routeur sans fil, marque Flying Voice, modèle FWR9601 * 1 commutateur, marque TP-Link, sans modèle apparent * 1 coffre-fort, sans marque et modèle apparents * 1 appareil multifonction, marque Canon, modèle ImageClass MF216n. <i>Photos 12 et 13</i>	1		
1E-012	Lot de mobilier divers comprenant: * 1 étagère en métal et bois, dimension: 48" lar. X 24" p. X 64" h. * 1 armoire en mélamine 1 porte, dimension: 26" lar. X 24" p. X 36" h. * 1 comptoir en stratifié, dimension: 171" lar. X 77" p. * 2 armoires en métal 2 portes, dimension: 32" lar. X 12" p. X 33" h. * 1 armoire en mélamine et métal 18 compartiments, dimension: 96" lar. X 9" p. X 48" h. * 2 armoires en mélamine 2 portes, dimension: 30" lar. X 14" p. X 16" h. * 1 étagère en mélamine 2 tablettes, dimension: 36" lar. X 15" p. X 16" h. * 2 chaises hautes sur roulettes * 1 comptoir en mélamine, dimension: 30" lar. X 23" p. X 36" h.			

Suite lot 1E-012 page 5

LOT	DESCRIPTION	QTE	VALEUR UNITAIRE	TOTAL
1E-012 (Suite)	<p>Lot de mobilier divers comprenant:</p> <ul style="list-style-type: none"> * 1 étagère d'épicerie double face 48" * 7 paniers à mains * 1 ensemble de présentoirs divers, etc. <p><i>Photos 7 et 14 à 18</i></p> <p>RANGEMENT</p>	1		
1E-013	<p>Four à convection électrique, marque Doyon, modèle JA/3/MC, année 1999, # de série 492.</p> <p><i>Photo 19</i></p>	1		
1E-014	<p>Lot de mobilier et d'équipement divers comprenant:</p> <ul style="list-style-type: none"> * 1 chariot de service en plastique 2 tablettes * 1 micro-ondes, marque Master Chef * 1 mini-chaîne audio, marque Aiwa * 1 étagère en plastique 3 tablettes * 1 étagère en plastique 5 tablettes * 1 aspirateur, marque Dirt Devil. <p>BUREAU</p>	1		
1E-015	<p>Lot de mobilier et d'équipement divers comprenant:</p> <ul style="list-style-type: none"> * 1 bureau en bois * 1 téléphone, marque Panasonic * 1 téléphone sans fil, marque Vtech * 1 coffre-fort, marque SentrySafe. <p><i>Photo 20</i></p>	1		

Suite lot 1E page 6

LOT	DESCRIPTION	QTE	VALEUR UNITAIRE	TOTAL
	<p>SOUS-SOL</p>			
1E-016	Convoyeur à courroie motorisé, marque Convoyeurs Dugas, dimension: 14" lar. X 21' l. <i>Photo 21</i>	1		
1E-017	Lot de mobilier et d'équipement divers comprenant: * chariot en métal * étagères en plastique * ventilateurs * présentoirs * mobilier mis au rancart, etc. <i>(Évaluation sous toutes réserves sans aucun décompte physique complet de notre part.)</i>	1		
	<p>EXTÉRIEUR</p>			
1E-018	Lot d'enseignes comprenant: * 1 enseigne lumineuse double face, dimension: environ 3' lar. X 5' h. * 1 enseigne lumineuse simple face, dimension: environ 21' lar. X 2' h. <i>Photo 22</i>	1		
1E-019	Lot d'équipement divers comprenant: * 1 support à vélos * 1 bac en plastique pour abrasif. <i>Photo 23</i>	1		
	TOTAL LOT 1			

LOT 2**M) Marchandises**

LOT	DESCRIPTION	QTE	VALEUR UNITAIRE	TOTAL
2M-001	Lot de marchandises destinées à la vente comprenant: produits périssables, jus, gomme, chocolat, bonbons, croustilles, boissons gazeuses, etc. <i>(Évaluation à la valeur de détail sous toutes réserves sans aucun décompte physique complet de notre part.) Photos 4 et 24 à 26</i>	1		
	TOTAL LOT 2			

LOT 3

T) Sujet à propriété de tiers

LOT	DESCRIPTION	QTE	VALEUR UNITAIRE	TOTAL
	DÉPANNEUR			
3T-001	Réfrigérateur 1 porte vitrée, marque True, modèle GDM-23, # de série 7121534. <i>(Sujet à propriété de RED)</i> <i>Photo 14</i>	1		
3T-002	Guichet automatique, marque Triton, sans modèle et # de série apparents. <i>(Sujet à propriété du fournisseur)</i> <i>Photo 14</i>	1		
3T-003	Réfrigérateur 2 portes vitrées, marque QBD, modèle CD45S, # de série 1DT140304254742. <i>(Sujet à propriété de Pepsi)</i> <i>Photo 24</i>	1		
3T-004	Réfrigérateur 2 portes vitrées, sans marque, modèle et # de série apparents. <i>(Sujet à propriété de Coca-Cola)</i> <i>Photo 24</i>	1		
3T-005	Réfrigérateur 1 porte vitrée, marque QBD, modèle CD12-HC, # de série 1EP170304385937. <i>(Sujet à propriété de Pepsi)</i> <i>Photo 24</i>	1		

Suite lot 3T page 9

LOT	DESCRIPTION	QTE	VALEUR UNITAIRE	TOTAL
3T-006	Réfrigérateur 1 porte vitrée, marque True, modèle GDM-12-LD, # de série 7501514. <i>(Sujet à propriété de Coca-Cola)</i> <i>Photo 24</i>	1		
3T-007	Réfrigérateur 1 porte vitrée, marque IDW, modèle GCG-10-F334B, sans # de série apparent. <i>(Sujet à propriété de Geloso)</i> <i>Photo 24</i>	1		
3T-008	Réfrigérateur 1 porte vitrée, marque QBD, modèle CD26-HC, # de série 1ES200304557011. <i>(Sujet à propriété de Sleeman)</i> <i>Photo 27</i>	1		
3T-009	Réfrigérateur 1 porte vitrée, marque Criotec, modèle CVZ-19, # de série 1403081444823. <i>(Sujet à propriété de Labatt)</i> <i>Photo 27</i>	1		
3T-010	Ensemble d'équipement de vente comprenant: * 1 terminal de vente (T.P.V.), marque Verifone, modèle Nurit 8320S * 1 lecteur optique, sans marque et modèle apparents. <i>(Sujet à propriété de Distribution Car-Tel)</i>	1		
3T-011	Terminal de vente (T.P.V.), marque Ingenico, modèle Desk/5000, # de série 212367303001036821610370. <i>(Sujet à propriété de Moneris)</i> <i>Photo 28</i>	1		

Suite lot 3T page 10

LOT	DESCRIPTION	QTE	VALEUR UNITAIRE	TOTAL
3T-012	<p>Système de loterie, marque Sagem comprenant: * 1 vérificateur de billets * 1 terminal de vérification libre-service * 1 afficheur client * 1 imprimante * 1 lecteur optique * 1 présentoir de billets * 1 ensemble d'équipement de télécommunications * 1 ensemble d'accessoires, etc. (Sujet à propriété de Loto-Québec) Photos 15 et 29</p>	1		
3T-013	<p>Réfrigérateur compact 1 porte vitrée, marque apparente, modèle RB-GDC Baby Eco LED, # de série BABYG61G2510V00207. (Sujet à propriété de Red Bull) Photo 6</p>	1		
3T-014	<p>Cafetière, marque VKI Technologies, modèle Eccellenza Touch, # de série ET004714. (Sujet à propriété de Van Houtte) Photo 18</p>	1		
3T-015	<p>Réfrigérateur 1 porte vitrée, sans marque apparente, modèle GDC Large, # de série VC228630001. (Sujet à propriété de Red Bull) Photo 18</p>	1		
3T-016	<p>Congélateur horizontal vitré, marque Hiron, modèle SD-575KE, # de série 24A0122128. (Sujet à propriété de Nestlé) Photo 18</p>	1		

Suite lot 3T page 11

LOT	DESCRIPTION	QTE	VALEUR UNITAIRE	TOTAL
3T-017	Ensemble d'équipement de télécommunications. <i>(Sujet à propriété de Club Internet)</i> <i>Photo 13</i>	1		
3T-018	Ensemble d'étagères et présentoirs. <i>(Sujet à propriété divers fournisseurs)</i>	1		
	BUREAU			
3T-019	Présentoir en métal. <i>(Sujet à propriété de Red Bull)</i> <i>Photo 30</i>	1		
3T-020	Présentoir en métal. <i>(Sujet à propriété de Distribution Car-Tel)</i> <i>Photo 30</i>	1		
	SOUS-SOL			
3T-021	Ensemble d'étagères et présentoirs. <i>(Sujet à propriété de divers fournisseurs)</i> <i>Photo 31</i>	1		
	TOTAL LOT 3			

PHOTO 1



PHOTO 2



PHOTO 3



PHOTO 4



PHOTO 5



PHOTO 6



PHOTO 7



PHOTO 8

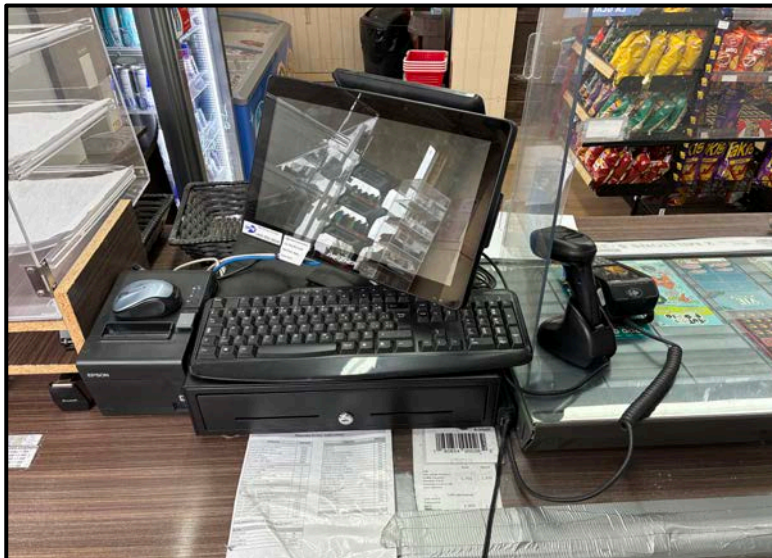

PHOTO 9



PHOTO 10



PHOTO 11

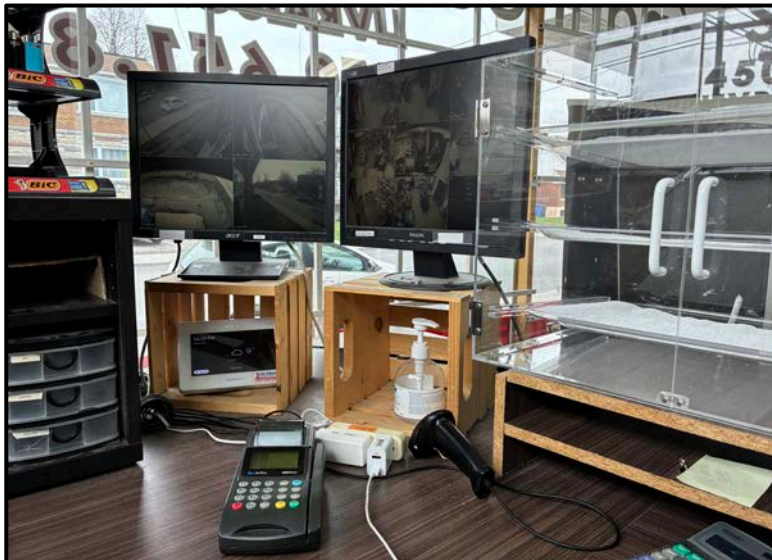

PHOTO 12

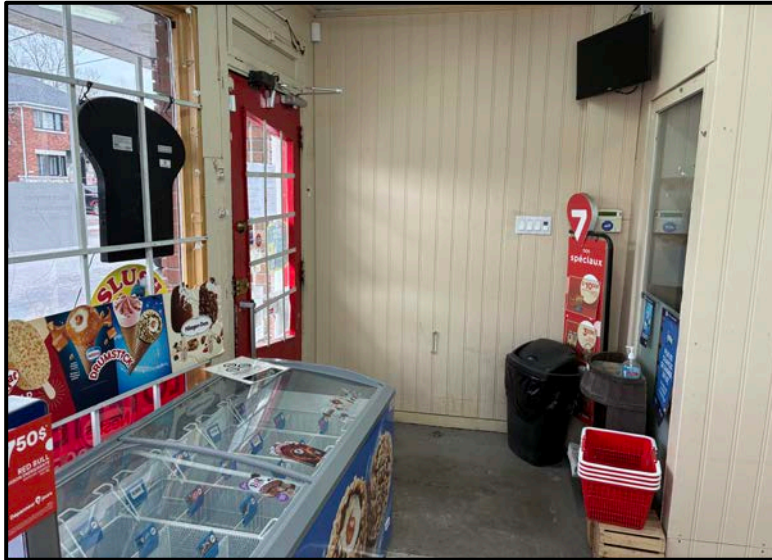

PHOTO 13

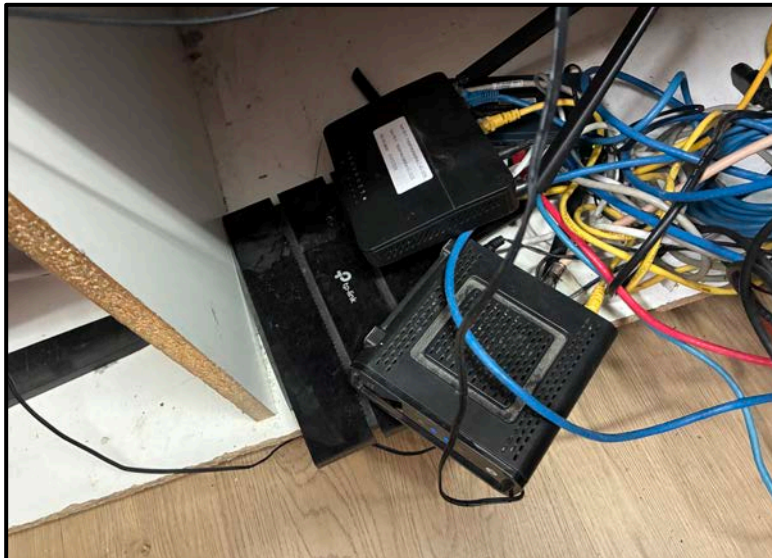

PHOTO 14



PHOTO 15

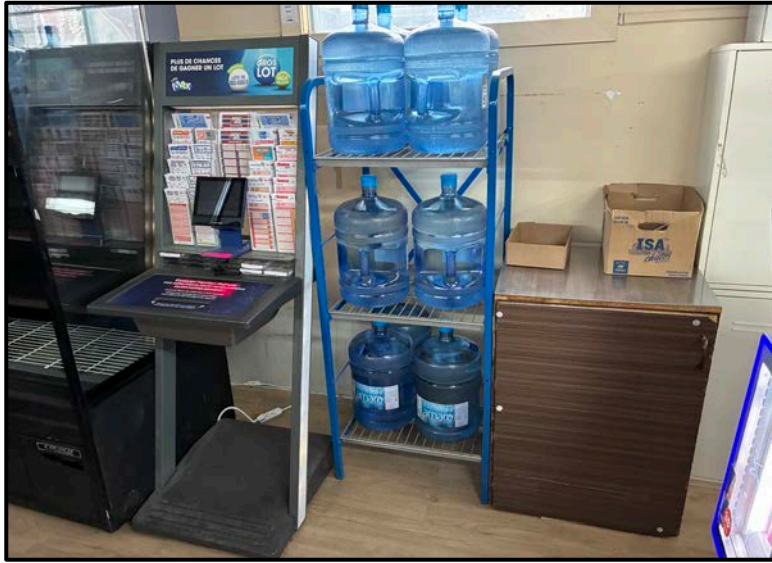

PHOTO 16

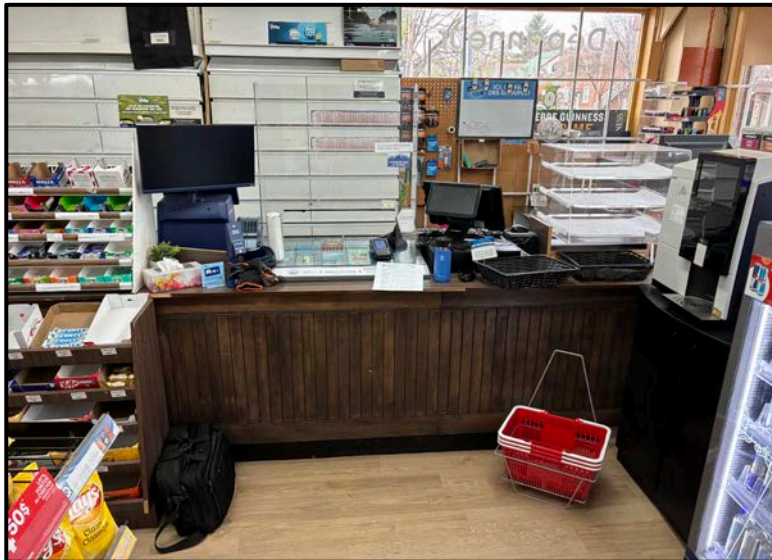

PHOTO 17



PHOTO 18



PHOTO 19



PHOTO 20



PHOTO 21

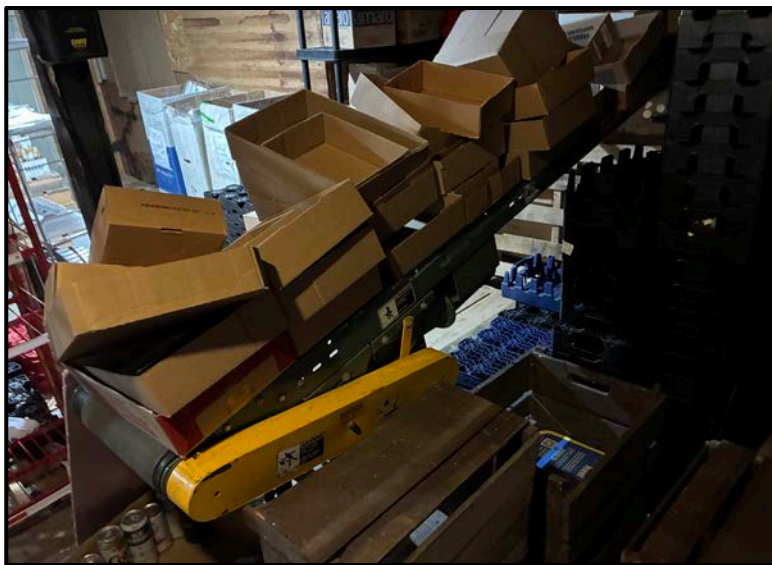

PHOTO 22



PHOTO 23



PHOTO 24

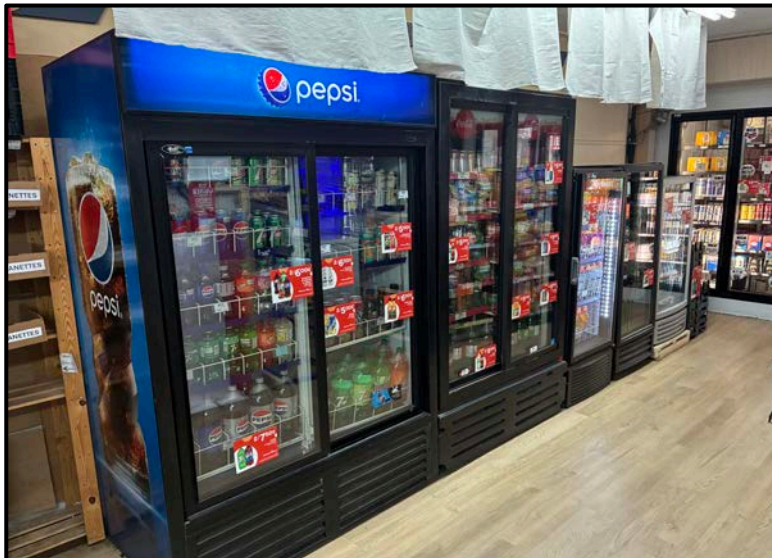

PHOTO 25



PHOTO 26

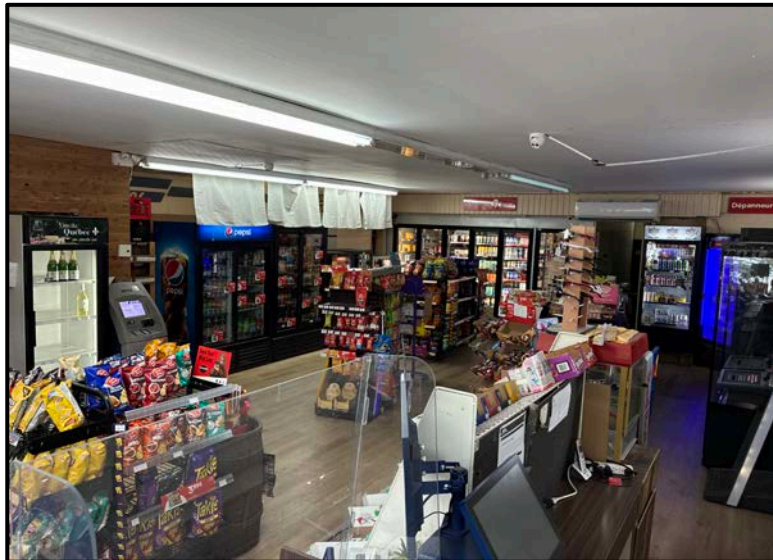

PHOTO 27

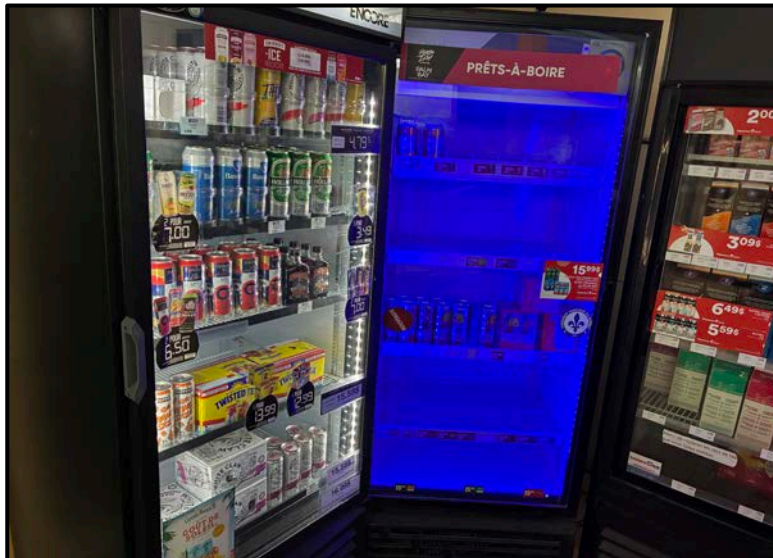

PHOTO 28



PHOTO 29



PHOTO 30



PHOTO 31

