SOMMAIRE ET DESCRIPTIONS DES LOTS

Nom du dossier : Location Hulix inc. **Numéro SIS :** S383

Adresse : 1480, Montée Masson à Laval **Date de l'évaluation :** 13 novembre 2026

Numéro de lot	Description du lot	Valeur marchande ($)	Page
M-01	Système de déglaçage du sol, sur remorque, 2 essieux	85 000	1
M-02	Compresseur d'air, sur remorque, 1 essieu	25 000	2
T-01	Chariot élévateur au propane	35 000	3
T-02	Excavatrice électrique sur chenilles en caoutchouc	75 000	4
T-03	Chariot élévateur à mât télescopique	150 000	5
R-01	Roulotte de chantier, 40'	35 000	6
R-02	Roulotte de chantier, 40'	35 000	7
R-03	Roulotte de chantier, 40'	35 000	8
T-05	Chariot élévateur à mât télescopique	135 000	9

M-01

Type de biens : Machinerie

Base d'évaluation : Valeur marchande

Date de l'évaluation: 13 novembre 2026

No item	Photographie	Description	Qté	Valeur unitaire	Valeur ($)
		Extérieur			
M-01		Système de déglaçage du sol, sur remorque 2 essieux	1		85 000

Marque: Wacker Neuson
Modèle: E3000
No Série: 5XFCS1523NM005566
Heures: 2535

Total: 85 000

M-02

Type de biens : Machinerie

Base d'évaluation : Valeur marchande

Date de l'évaluation: 13 novembre 2026

No item	Photographie	Description	Qté	Valeur unitaire	Valeur ($)
		Extérieur			
M-02	 	Compresseur d'air, sur remorque 1 essieu	1		25 000

Marque: Atlas Copco
Modèle: XAS188
No Série: 4500A1014PR202699
Année: 2023
Immatriculation: RP2007W
Au nom de:

Total: 25 000

T-01

Type de biens : Équipement roulant

Base d'évaluation : Valeur marchande

Date de l'évaluation: 13 novembre 2026

No item	Photographie	Description	Qté	Valeur unitaire	Valeur ($)
		Entrepôt			
T-01	 	Chariot élévateur au propane Jeu de fourches à mouvement latéral Jeu de fourches positionneurs Mât 3 sections, 198" Cap. : 6 000 lb Marque: Toyota Modèle: 8FGU30 No Série: C2076 Année: 2021 Heures: 776	1		35 000

Total: **35 000**

T-02

Type de biens : Équipement roulant

Base d'évaluation : Valeur marchande

Date de l'évaluation: 13 novembre 2026

No item	Photographie	Description	Qté	Valeur unitaire	Valeur ($)
		Entrepôt			
T-02	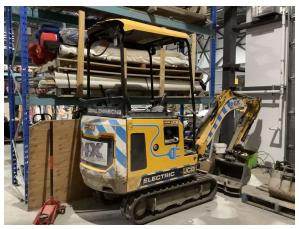  	Excavatrice électrique sur chenilles en caoutchouc Lame avant Incluant 2 godets Brise-roche hydraulique "JCB", mod. : HM120T Marque: JCB Modèle: 19C-1E No Série: JCB8GAB1KM2868462 Année: 2022 Heures: 802	1		75 000

Total: **75 000**

T-03

Type de biens : Équipement roulant

Base d'évaluation : Valeur marchande

Date de l'évaluation: 13 novembre 2026

No item	Photographie	Description	Qté	Valeur unitaire	Valeur ($)
		Entrepôt			
T-03	 	Chariot élévateur à mât télescopique, tout terrain Cabine fermée Cap. : 10 000 lb	1		150 000

Marque:	JCB
Modèle:	510-56
No Série:	JCB5CG2GCM3094967
Année:	2022
Heures:	2209
Immatriculation:	FSR6044
Au nom de:	

Total: **150 000**

R-01

Type de biens : Matériel roulant

Base d'évaluation : Valeur marchande

Date de l'évaluation: 13 novembre 2026

No item	Photographie	Description	Qté	Valeur unitaire	Valeur ($)
		Extérieur			
R-01	 	Roulotte de chantier, 40' 2 essieux	1		35 000

Marque: Roule-Hot
Modèle: 1240-22-283VD282
No Série: 2R9RP4089N1707041
Année: 2022
Immatriculation: RN9480F
Au nom de:

Total: 35 000

R-02

Type de biens : Matériel roulant

Base d'évaluation : Valeur marchande

Date de l'évaluation: 13 novembre 2026

No item	Photographie	Description	Qté	Valeur unitaire	Valeur ($)
		120, av. Ambassador			
R-02	 	Roulotte de chantier, 40' 2 essieux	1		35 000

Marque: Roule-Hot
Modèle: 1240-22-283VD
No Série: 2R9RP4080N1707039
Année: 2022
Immatriculation: RN9480F
Au nom de:

Total: 35 000

R-03

Type de biens : Matériel roulant

Base d'évaluation : Valeur marchande

Date de l'évaluation: 13 novembre 2026

No item	Photographie	Description	Qté	Valeur unitaire	Valeur ($)
		Extérieur			
R-03		Roulotte de chantier, 40' 2 essieux	1		35 000

Marque: Roule-Hot
Modèle: 1240-22-283VD
No Série: 2R9RP4080N1707042
Année: 2022
Immatriculation: RN9480F
Au nom de:

Total: 35 000

T-05

Type de biens : Équipement roulant

Base d'évaluation : Valeur marchande

Date de l'évaluation: 13 novembre 2026

No item	Photographie	Description	Qté	Valeur unitaire	Valeur ($)
		1480, Montée Masson			
T-05		Chariot élévateur à mât télescopique, tout terrain Cabine fermée Cap. : 6 000 lb	1		135 000

Marque:	Merlo
Modèle:	TF30.90L
No Série:	ZF1P50TG9D2004802
Année:	2023
Heures:	2579
Immatriculation:	FSY9022
Au nom de:	

Total: **135 000**